



Guia de Atendimento Odontológico **COVID-19**



Este documento não é uma diretriz , mas sim um guia baseado na literatura consultada com a sugestão de que as informações aqui contidas sejam complementadas com a leitura das referências.

Brasil. Agência Nacional de Vigilância Sanitária. Nota técnica GVIMS/ GGES/ANVISA no 04/2020. Orientações para serviços de saúde: medidas de prevenção e controle que devem ser adotadas durante a assistência aos casos suspeitos ou confirmados de infecção pelo novo coronavírus (SARS-cov-2). Atualizada em 08/05/2020.

[Clique aqui](#) para acessar.

Manual de boas práticas em biossegurança para ambientes odontológicos 2020 CFO. [Clique aqui](#) para acessar.

Orientação de biossegurança - Adequações técnicas em tempos de Covid-19 CROSP - Abril, 2020. [Clique aqui](#) para acessar.

Guia de Atendimento Odontológico - COVID-19

Sabemos que os profissionais de Odontologia sempre seguiram os protocolos de biossegurança rigorosamente.

Mas em tempos de pandemia é importante para sua segurança e do paciente redobrar este cuidado.

Nesse sentido, com o objetivo de orientar a classe odontológica sobre os critérios de biossegurança, a **APCD** preparou este guia prático.

Reunimos orientações essenciais para os Cirurgiões-Dentistas, equipe auxiliar (Recepcionista, ASB/ TSB) e paciente.

Confira, compartilhe e siga todos esses passos!



1 **Pré-atendimento.**
Triagem do paciente à distância.



2 **Avaliação do perfil de risco do paciente e necessidades.**
Realizar anamnese sobre Covid-19.



3 **Organizar agenda clínica e orientar o paciente sobre o atendimento.**
Na organização dos horários considerar: tempo para paramentação, realização do procedimento, desparamentação, limpeza e desinfecção de equipamentos, mobiliários e ambientes. Importante evitar aglomeração de pessoas no ambiente.

ANAMNESE SOBRE COVID-19

- 1 - Você está com um dos seguintes sintomas: febre, tosse, dificuldade respiratória, conjuntivite, diarreia, gripe, falta de olfato e paladar?
- 2 - Você teve algum contato com pacientes infectados com SARS-CoV-2 no último mês?
- 3 - Você teve algum contato com indivíduos colocados em quarentena, pelas autoridades de saúde, no último mês?

Uma resposta afirmativa indica risco e recomenda-se:

- a - Reagendamento do paciente, se não há urgência;
- b - Verificar a possibilidade de solução do problema com medicação sistêmica;
- c - Orientar para avaliação médica.

ORIENTAÇÃO AO PACIENTE SOBRE A DINÂMICA DO ATENDIMENTO

- 1 - Vir utilizando máscara;
- 2 - Não trazer acompanhante. Quando necessário, trazer somente uma pessoa que não poderá entrar na sala de atendimento;
- 3 - Evitar trazer pertences desnecessários;
- 4 - Guardar o celular ao chegar e não utilizar durante a permanência na sala de atendimento.

CHEGADA DO PACIENTE AO CONSULTÓRIO ODONTOLÓGICO

Cuidados com o paciente

Na entrada do consultório, desinfetar sola dos sapatos em tapete umedecido com desinfetante (hipoclorito a 1% ou com quaternário de amônia)



Deve estar utilizando a máscara. Aferir a temperatura com termômetro sem contato e anotar no prontuário clínico;



Guardar celular, bolsa, casaco e outros pertences em saco plástico e só retirar após o atendimento;



Lavar as mãos com sabonete antisséptico ou higienizar com álcool gel 70%. Repetir a triagem no consultório;



Triagem OK. Aguardar atendimento usando máscara e mantendo distanciamento de outras pessoas.

Encaminhar para atendimento. Retirar a máscara na sala de atendimento, guardar em saco plástico para recolocar após a consulta;



Realizar bochecho com solução de peróxido de hidrogênio a 1% ou clorexidina a 0,12% antes do atendimento para redução da carga viral.

Cuidados com os Cirurgiões-Dentistas e equipe auxiliar (ASB e TSB)

1 Lavar as mãos com água e sabonete antisséptico ou higienizar com álcool gel a 70%;



2 Colocar avental;

3 Colocar equipamento de proteção respiratória com eficácia mínima na filtração de 95% de partículas de até 0,3µ, usar no mínimo N95/PFF2;

4 Colocar a touca;

5 Colocar óculos de proteção e viseira facial (face shield). A máscara cirúrgica pode ser utilizada em procedimentos sem geração de aerossóis desde que associada ao uso da viseira facial (face shield);

6 Calçar as luvas.

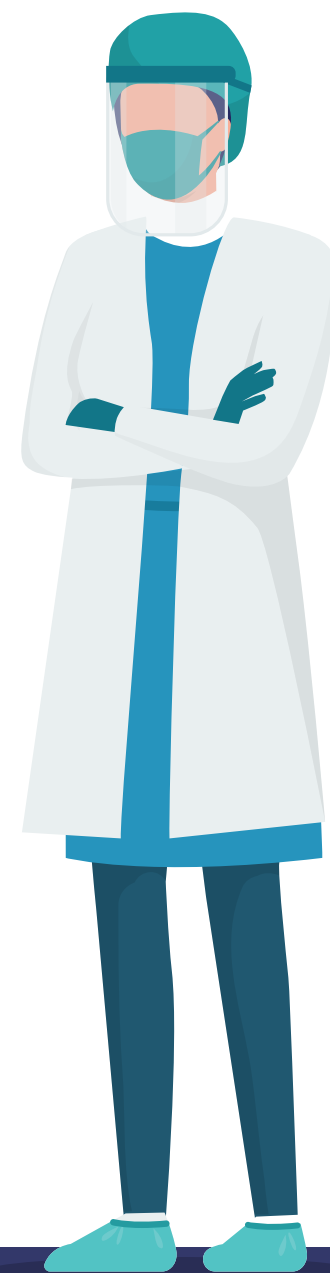

DURANTE O ATENDIMENTO DO PACIENTE

- 1 - Colocar óculos de proteção, touca e campo protetor impermeável no tórax do paciente;
- 2 - Sempre que possível, evite a produção de aerossóis e utilize isolamento absoluto;
- 3 - Caso a produção de aerossóis seja inevitável, limite sua utilização ao mínimo;
- 4 - Utilizar sucção de alta potência;
- 5 - Não utilizar ultrassom e jato de bicarbonato;
- 6 - Utilizar somente pontas de alta e baixa rotação autoclavadas.

APÓS O ATENDIMENTO

DESPARAMENTAÇÃO

1

Retirar luvas;



2

Lavar as mãos ou desinfetar com álcool gel 70%;



5

Remoção da touca;



4

Remover face shield;



3

Retirar o avental, puxando pelos ombros;



6

Lavar as mãos ou desinfetar com álcool gel 70%;



7

Remover os óculos de proteção e em seguida remover a máscara por trás das orelhas pelos elásticos;



Se possível fora da sala de atendimento.

8

Lavar as mãos ou desinfetar com álcool gel 70%.



LIMPEZA E DESINFECÇÃO

- 1 - Antes de iniciar as atividades diárias e após os atendimentos realizar a limpeza e desinfecção de todo ambiente clínico;
- 2 - Iniciar sempre do lugar menos contaminado para o mais, de baixo para cima e de dentro para fora (Alça do refletor, cadeira, mocho, mesa auxiliar, equipo);
- 3 - Limpeza: sempre que houver sujidades, lavar com água e detergente;
- 4 - Agentes desinfetantes:

DESINFETANTE	TIPO DE SUPERFÍCIE
Hipoclorito de sódio a 1%	Superfícies não metálicas
Quaternário de amônio e biguanida	Todas as superfícies
Glucoprotamina	Todas as superfícies
Álcool a 70%	Todas as superfícies

